INVESTICE DO ROZVOJE VZDĚLÁVÁNÍ

Název školy	**Gymnázium, Šternberk, Horní nám. 5**
Číslo projektu	**CZ.1.07/1.5.00/34.0218**
Šablona	**II/2 Inovace a zkvalitnění výuky cizích jazyků na středních školách**
Označení materiálu	**VY_22_INOVACE_Mrh30**
Vypracovala, Dne	**Mgr. Jitka Mrhačová, 12.5.2013**
Ověřeno (datum)	**15.5.2013**
Předmět	**Anglický jazyk**
Třída	**3.B**
Téma hodiny	**Problems of today**
Druh materiálu	**Dokument**
Anotace	**Materiál slouží k ústnímu procvičení tématu Problems of today. V první části hodiny studenti vytvoří seznam problémů, společně označí fotografie problémy, které na nich vidí. Práce ve dvojicích: studenti si vyberou z mnoha problémů dva a detailně za pomoci otázek o nich pohovoří.**

EUPŠ

Problems of today I

I. Class work : Make a list of social problems.

II. Class work: What kind of social problems can you see in the photographs?

http://commons.wikimedia.org/wiki/File:Energeticka_chudoba.jpg

Tento dokument smí být kopírován, šířen nebo upravován podle podmínek Creative Commons Attribution-Share Alike 3.0 Unported licence.

Popis *Vaření na biomase*

INVESTICE DO ROZVOJE VZDĚLÁVÁNÍ

Datum	*2.11.2011*
Zdroj	*Educon*
Autor	*Educon*

http://commons.wikimedia.org/wiki/File:S%C3%ADdli%C5%A1t%C4%9B_Male%C5%A1ice,_Tuchorazsk%C3%A1,_bezdomovec_u_popelnic.jpg

Tento dokument smí být kopírován, šířen nebo upravován podle podmínek Creative Commons Attribution-Share Alike 3.0 Unported licence.

Popis	*Praha-Malešice, sídliště Malešice. Tuchorazská, bezdomovec u popelnic*
Datum	*3 August 2011*
Zdroj	*Own work*
Autor	*ŠJů (cs:ŠJů)*

INVESTICE DO ROZVOJE VZDĚLÁVÁNÍ

http://commons.wikimedia.org/wiki/File:HomelessParis_7032101.jpg

Tento dokument smí být kopírován, šířen nebo upravován podle podmínek Creative Commons Attribution-Share Alike 2.5 Generic licence.

Popis	*Bezdomovec v Paříži*
Datum	*June 2005*
Zdroj	*own work by Eric Pouhier*
Autor	*Eric Pouhier*

evropský sociální fond v ČR
EVROPSKÁ UNIE
MINISTERSTVO ŠKOLSTVÍ, MLÁDEŽE A TĚLOVÝCHOVY
OP Vzdělávání pro konkurenceschopnost
INVESTICE DO ROZVOJE VZDĚLÁVÁNÍ

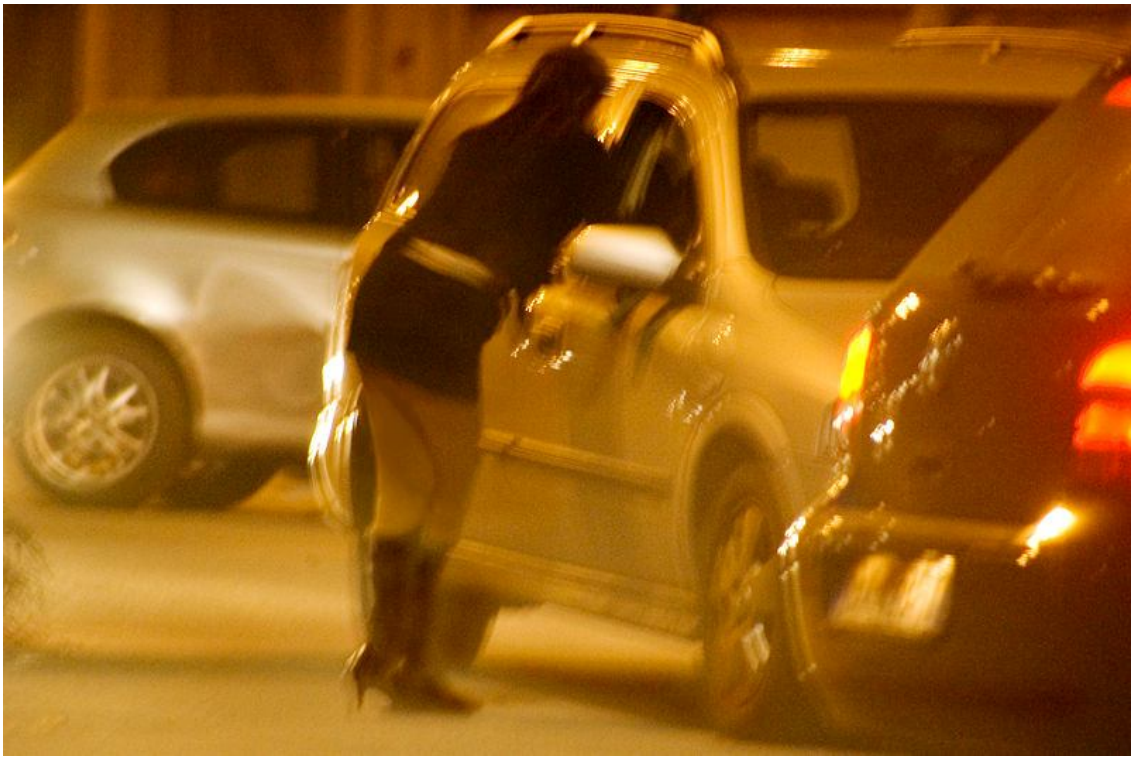

http://commons.wikimedia.org/wiki/File:10.3010_Torino-nightlife.v2.jpg

Držitel autorských práv k tomuto souboru, Kay Chernush pro amerického ministerstva zahraničí, umožňuje komukoliv používat pro jakýkoli účel, za podmínky, že je držitel práv správně uveden. Šíření, tvorba odvozených děl, komerční využití i všechna další užití jsou dovolena.
Uveďte autora: Kay Chernush pro amerického ministerstva zahraničí

evropský sociální fond v ČR
EVROPSKÁ UNIE
MINISTERSTVO ŠKOLSTVÍ, MLÁDEŽE A TĚLOVÝCHOVY
OP Vzdělávání pro konkurenceschopnost
INVESTICE DO ROZVOJE VZDĚLÁVÁNÍ

http://commons.wikimedia.org/wiki/File:Amy%27s_Bar_Ao_Nang_Krabi_Thailand_05.jpg

Tento dokument smí být kopírován, šířen nebo upravován podle podmínek Creative Commons Attribution-Share Alike 3.0 Unported licence.

Popis	*Bar with girls, beer, cocktails and sport in Ao Nang, Krabi, Thailand.*
Datum	*3 March 2013, 15:44:43*
Zdroj	*Vlastní práce*
Autor	*Plumb*

evropský sociální fond v ČR
EVROPSKÁ UNIE
MINISTERSTVO ŠKOLSTVÍ, MLÁDEŽE A TĚLOVÝCHOVY
OP Vzdělávání pro konkurenceschopnost
INVESTICE DO ROZVOJE VZDĚLÁVÁNÍ

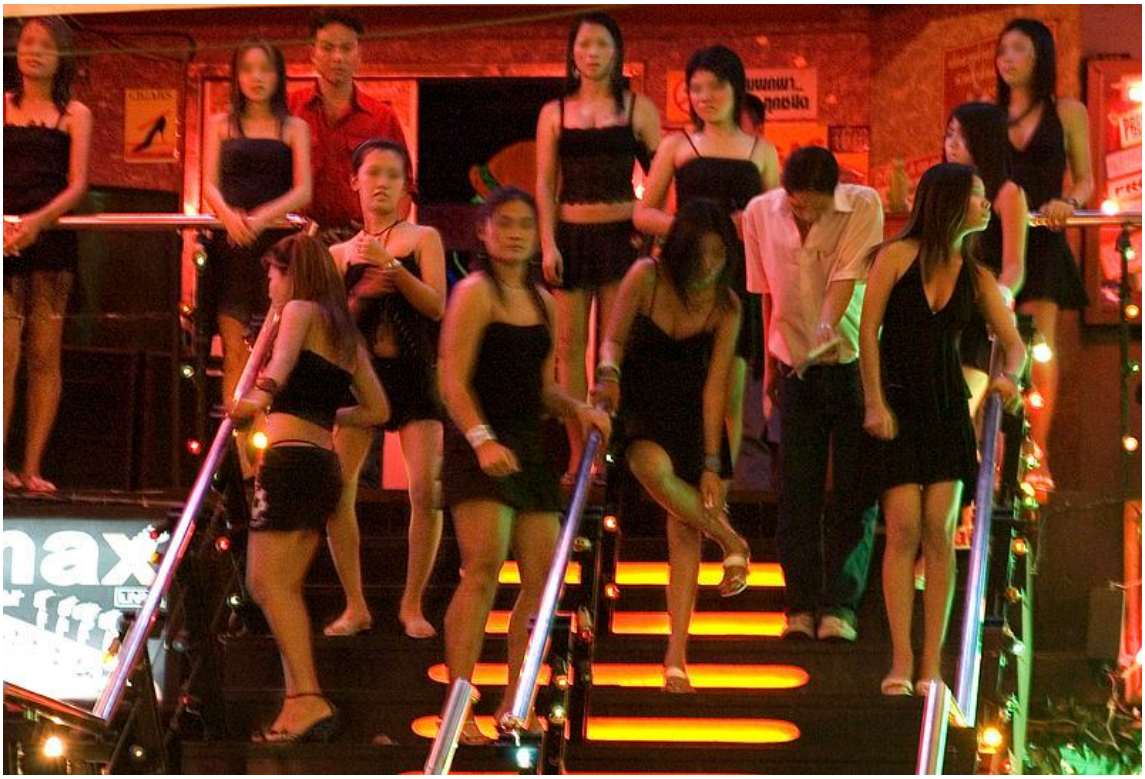

http://commons.wikimedia.org/wiki/File:8.0995_Pattaya.jpg

Držitel autorských práv k tomuto souboru, Kay Chernush pro amerického ministerstva zahraničí, umožňuje komukoliv používat pro jakýkoli účel, za podmínky, že je držitel práv správně uveden. Šíření, tvorba odvozených děl, komerční využití i všechna další užití jsou dovolena.
Uveďte autora: Kay Chernush pro amerického ministerstva zahraničí

evropský sociální fond v ČR
EVROPSKÁ UNIE
MINISTERSTVO ŠKOLSTVÍ, MLÁDEŽE A TĚLOVÝCHOVY
OP Vzdělávání pro konkurenceschopnost
INVESTICE DO ROZVOJE VZDĚLÁVÁNÍ

http://commons.wikimedia.org/wiki/File:9.000919_Pattaya_streetscene5.jpg

Držitel autorských práv k tomuto souboru, Kay Chernush pro amerického ministerstva zahraničí, umožňuje komukoliv používat pro jakýkoli účel, za podmínky, že je držitel práv správně uveden. Šíření, tvorba odvozených děl, komerční využití i všechna další užití jsou dovolena.
Uveďte autora: Kay Chernush pro amerického ministerstva zahraničí

http://commons.wikimedia.org/wiki/File:NYC_-_AIDS_Walk_rock_festival_day_-_9835.jpg

Tento dokument smí být kopírován, šířen nebo upravován podle podmínek Creative Commons Attribution-Share Alike 3.0 Unported licence.

Popis	*AIDS Walk rock festival day. New York City 2005*
Datum	*May 2005*
Zdroj	*Vlastní práce*
Autor	*Jorge Royan*

evropský sociální fond v ČR
EVROPSKÁ UNIE
MINISTERSTVO ŠKOLSTVÍ, MLÁDEŽE A TĚLOVÝCHOVY
OP Vzdělávání pro konkurenceschopnost
INVESTICE DO ROZVOJE VZDĚLÁVÁNÍ

http://commons.wikimedia.org/wiki/File:Jakarta_slumhome_2.jpg
Tento soubor je dostupný pod licencí Creative Commons Uveďte autora 2.0 Generic licence.
Autor: Thehero

evropský sociální fond v ČR
EVROPSKÁ UNIE
MINISTERSTVO ŠKOLSTVÍ, MLÁDEŽE A TĚLOVÝCHOVY
OP Vzdělávání pro konkurenceschopnost
INVESTICE DO ROZVOJE VZDĚLÁVÁNÍ

http://commons.wikimedia.org/wiki/File:19890327hk.jpg

Tento dokument smí být kopírován, šířen nebo upravován podle podmínek Creative Commons Attribution-Share Alike 3.0 Unported licence.

Popis	*Luftbild der heute nicht mehr existierenden Kowloon Walled City in Hongkong*
Datum	*27 March 1989*
Zdroj	*Vlastní práce*
Autor	*User:Jidanni*

evropský sociální fond v ČR
EVROPSKÁ UNIE
MINISTERSTVO ŠKOLSTVÍ, MLÁDEŽE A TĚLOVÝCHOVY
OP Vzdělávání pro konkurenceschopnost
INVESTICE DO ROZVOJE VZDĚLÁVÁNÍ

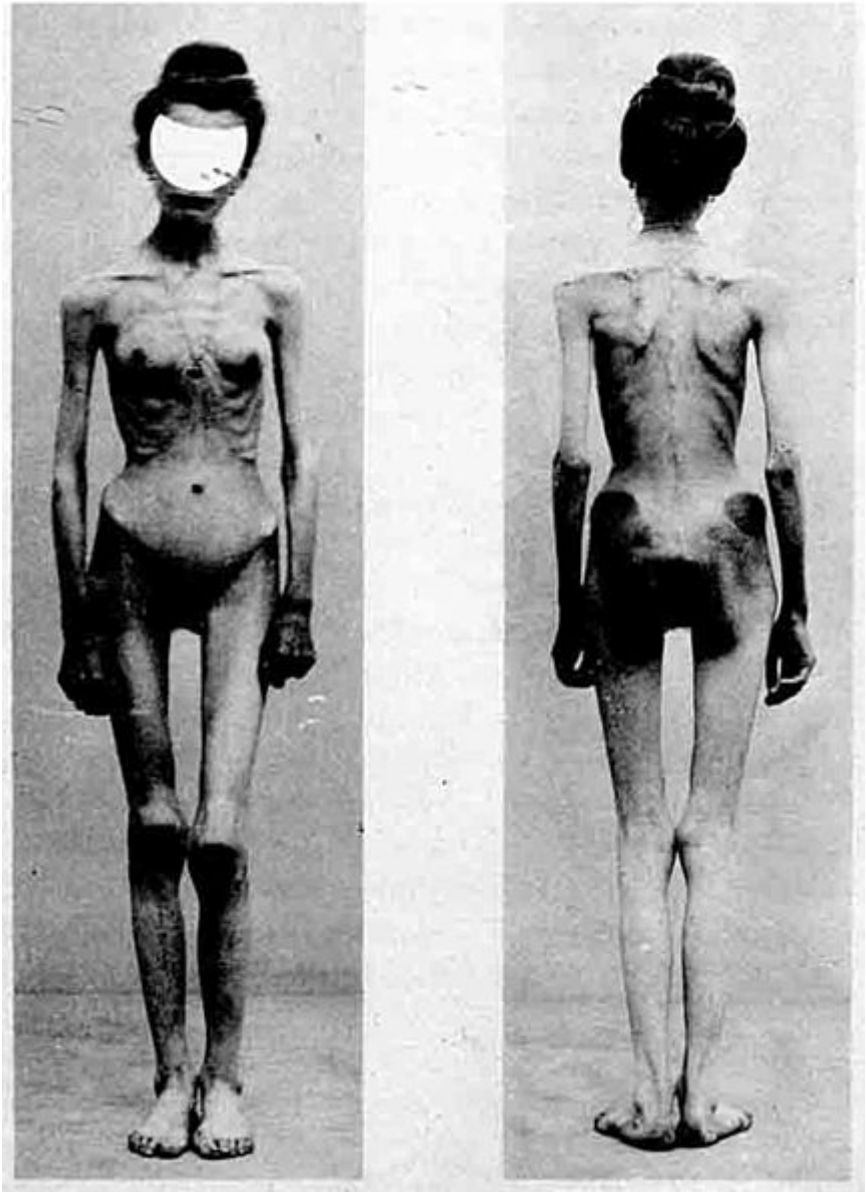

Toto dílo je ve veřejné doméně ve Spojených státech, protože byla vydána (nebo registrována u Úřadu US Copyright) před 1. lednem 1923.

evropský sociální fond v ČR
EVROPSKÁ UNIE
MINISTERSTVO ŠKOLSTVÍ, MLÁDEŽE A TĚLOVÝCHOVY
OP Vzdělávání pro konkurenceschopnost
INVESTICE DO ROZVOJE VZDĚLÁVÁNÍ

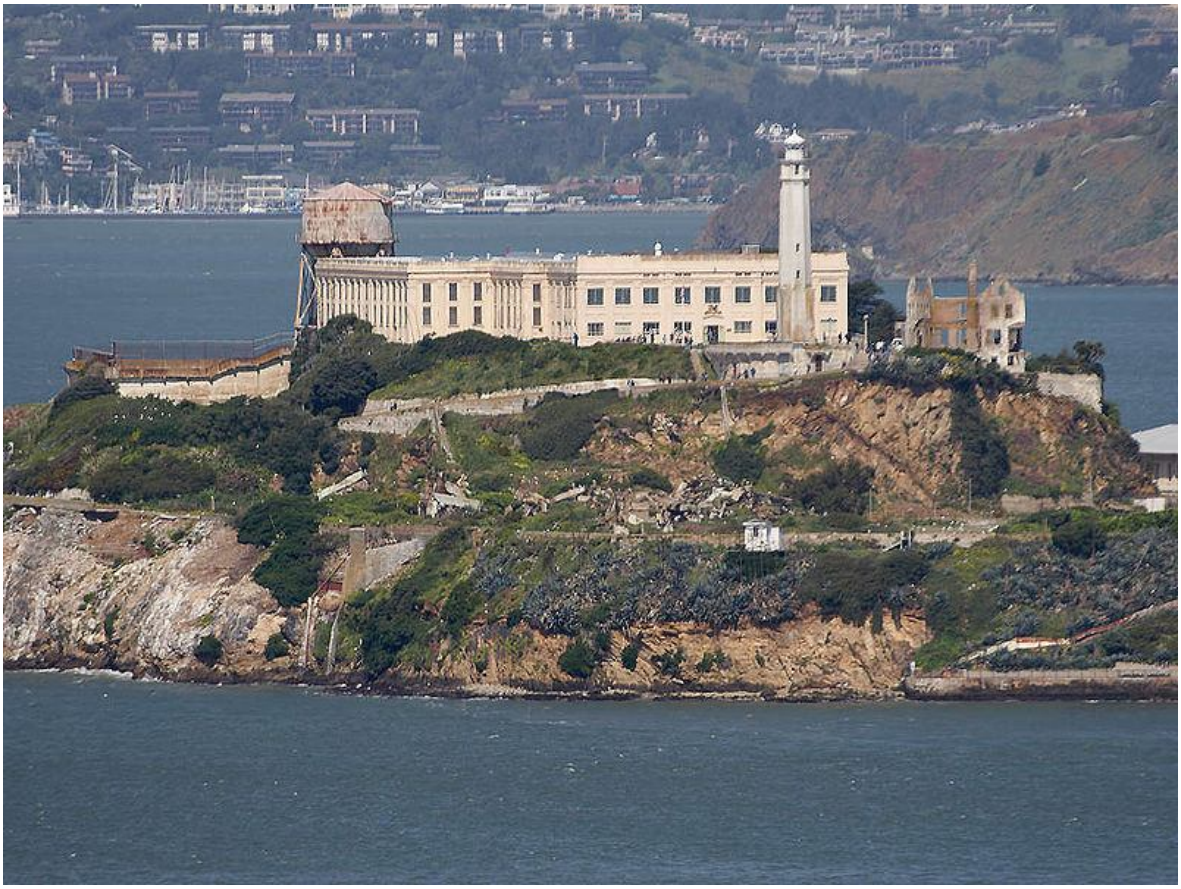

http://commons.wikimedia.org/wiki/File:Alcatraz11.JPEG
Tento snímek z PD Photo.org byl propuštěn do public domain tím, autora a majitele autorských práv, Jon Sullivan

evropský sociální fond v ČR
EVROPSKÁ UNIE
MINISTERSTVO ŠKOLSTVÍ, MLÁDEŽE A TĚLOVÝCHOVY
OP Vzdělávání pro konkurenceschopnost
INVESTICE DO ROZVOJE VZDĚLÁVÁNÍ

http://commons.wikimedia.org/wiki/File:RIAN_archive_61150_Great_Patriotic_War.jpg

Tento dokument smí být kopírován, šířen nebo upravován podle podmínek Creative Commons Attribution-Share Alike 3.0 Unported licence.

Popis	*Velká vlastenecká válka - během sovětské kampaně druhé světové války odpočívají vojáci Běloruského frontu Rudé armády po nedávném boji*
Datum	*1 April 1944*
Zdroj	*RIA Novosti archive*
Autor	*Alpert*

evropský sociální fond v ČR
EVROPSKÁ UNIE
MINISTERSTVO ŠKOLSTVÍ, MLÁDEŽE A TĚLOVÝCHOVY
OP Vzdělávání pro konkurenceschopnost
INVESTICE DO ROZVOJE VZDĚLÁVÁNÍ

Jedná se o fotografie z Národního výboru Child Labor kolekce v Library of Congress. Podle knihovny, nejsou tam žádné omezení jakéhokoliv druhu na použití těchto fotografií.

evropský sociální fond v ČR
EVROPSKÁ UNIE
MINISTERSTVO ŠKOLSTVÍ, MLÁDEŽE A TĚLOVÝCHOVY
OP Vzdělávání pro konkurenceschopnost
INVESTICE DO ROZVOJE VZDĚLÁVÁNÍ

http://commons.wikimedia.org/wiki/File:Cannabis_from_pakistan.jpg

Tento dokument smí být kopírován, šířen nebo upravován podle podmínek Creative Commons Attribution-Share Alike 3.0 Unported licence.

Popis	*Cannabis from Pakistan*
Datum	*6 April 2011*
Zdroj	*Vlastní práce*
Autor	*Khalid Mahmood*

evropský sociální fond v ČR
EVROPSKÁ UNIE
MINISTERSTVO ŠKOLSTVÍ, MLÁDEŽE A TĚLOVÝCHOVY
OP Vzdělávání pro konkurenceschopnost
INVESTICE DO ROZVOJE VZDĚLÁVÁNÍ

Bundesarchiv, Bild 183-1990-0307-024
Foto: Grimm, Peer | 7. März 1990

http://commons.wikimedia.org/wiki/File:Bundesarchiv_Bild_183-1990-0307-024,_Berlin-Sch%C3%B6nefeld,_vom_Zoll_beschlagnahmtes_Kokain.jpg

Tento dokument smí být kopírován, šířen nebo upravován podle podmínek Creative Commons Attribution-Share Alike 3.0 Unported licence.

Popis	*Berlin-Schönefeld, vom Zoll beschlagnahmtes Kokain*
Datum	*7 March 1990*
Zdroj	*The German Federal Archive*
Autor	*7 March 1990*

evropský sociální fond v ČR
EVROPSKÁ UNIE
MINISTERSTVO ŠKOLSTVÍ, MLÁDEŽE A TĚLOVÝCHOVY
OP Vzdělávání pro konkurenceschopnost
INVESTICE DO ROZVOJE VZDĚLÁVÁNÍ

http://commons.wikimedia.org/wiki/File:LIDL_prodejna_-_alkohol.jpg
Tento dokument smí být kopírován, šířen nebo upravován podle podmínek Creative Commons Attribution-Share Alike 3.0 Unported licence.

Popis	*Interiér prodejny Lidl a nabídka alkoholických nápojů*
Datum	*15 September 2011*
Zdroj	*Vlastní práce*
Autor	*Aljona83*

evropský sociální fond v ČR
EVROPSKÁ UNIE
MINISTERSTVO ŠKOLSTVÍ, MLÁDEŽE A TĚLOVÝCHOVY
OP Vzdělávání pro konkurenceschopnost
INVESTICE DO ROZVOJE VZDĚLÁVÁNÍ

http://commons.wikimedia.org/wiki/File:Startky2010.jpg¨

Tento dokument smí být kopírován, šířen nebo upravován podle podmínek Creative Commons Attribution-Share Alike 3.0 Unported licence.

Popis	*Základní řada cigaret Start, 2010*
Datum	*4 August 2011*
Zdroj	*Vlastní práce*
Autor	*Kerapa*

evropský sociální fond v ČR
EVROPSKÁ UNIE
MINISTERSTVO ŠKOLSTVÍ, MLÁDEŽE A TĚLOVÝCHOVY
OP Vzdělávání pro konkurenceschopnost
INVESTICE DO ROZVOJE VZDĚLÁVÁNÍ

http://commons.wikimedia.org/wiki/File:Exhibit_with_Statue_of_Ku_Klux_Klan_Member_-_National_Civil_Rights_Museum_-_Downtown_Memphis_-_Tennessee_-_USA.jpg

Tento dokument smí být kopírován, šířen nebo upravován podle podmínek Creative Commons Attribution-Share Alike 3.0 Unported licence.

Popis	*Exhibit with Statue of Ku Klux Klan Member - National Civil Rights Museum - Downtown Memphis - Tennessee - USA*
Datum	*14 May 2012, 11:41:59*
Zdroj	*Vlastní práce*
Autor	*Adam Jones, Ph.D.*

http://commons.wikimedia.org/wiki/File:Derunta_training_camp_after.jpg

Toto dílo je ve veřejné doméně ve Spojených státech, protože je to práce připravila úředníkem nebo zaměstnancem vlády Spojených států jako součást této osoby oficiálních povinností podle ustanovení Hlavy 17, kapitola 1, Sekce 105 amerického právního řádu .

INVESTICE DO ROZVOJE VZDĚLÁVÁNÍ

http://commons.wikimedia.org/wiki/File:Ze%C4%8F_n%C3%A1%C5%99k%C5%AF,_Jeruzal%C3%A9m.jpg

Tento dokument smí být kopírován, šířen nebo upravován podle podmínek Creative Commons Attribution-Share Alike 3.0 Unported licence.

Popis	*Zeď nářků (Jeruzalém)*
Datum	*18 April 2013*
Zdroj	*Vlastní práce*
Autor	*Ondřej Žváček*

http://commons.wikimedia.org/wiki/File:Fronta_hladov%C3%BDch_d%C4%9Bt%C3%AD_%C4%8Dekaj%C3%ADc%C3%AD_na_pol%C3%A9vku_1_WW.jpg

Tento obrázek je ve veřejné doméně, protože majetkových autorských práv již vypršela.

III. In pairs. Each of you chooses two social problems from the list and talk about them in detail.
What is your experience?
Who did you learn about the problem from?
Is it a serious problem?
When and how did it start?
Can be anything done about it?
In conclusion I´d like to say……..

Key I. Possible answers: Child labour, prostitution, poverty, malnutrition, famine, illiteracy, incurable diseases, domestic violence, wars, religions – fights, nuclear weapons, child soldiers, black market, discrimination- religion, racial, gender. Child abuse, sexual harassment, kidnapping, pedophilia, murders, crime, euthanasia, abortion, drugs, alcohol, addiction to computers, mobiles, the Internet, etc.